

DAFTAR PUSTAKA

- Hall, James A. 2011 . **Sistem Informasi Akuntansi**. Jakarta: Salemba Empat.
- Harahap, Sofyan Sjafri. 2010. **Analisis Kritis atas Laporan Keuangan**. Jakarta : PT.Raja Grafindo Persada.
- Hasan, Nurul. 2014. **Pengantar Perbankan**. Penerbit Referensi Gaung Persada Press Group, Jakarta.
- Hongren, Charles T., and Walter T. Harrison, Jr., 2011. **Akuntansi Edisi Ke – 2**. Prentice Hall, Englewood Clifis, New Jersey.
- Ikatan Akuntansi Indonesia. 2012. **Standar Akuntansi Keuangan**. Jakarta: Salemba Empat.
- Ir.Kumaat, Valery G. 2011 . **Internal audit**. Jakarta : Erlangga.
- Ismail. 2010. **Akuntansi Bank – Teori dan Aplikasi dalam Rupiah**. Edisi Pertama. Penerbit Kencana Prenada Media Group, Jakarta. Kieso, Jerry Weygandt, Terry W.
- M.Reeve, James., Warren, Carl S., dan Rekan . 2008.**Pengantar Akuntansi**. Jakarta : Salemba Empat.
- Mulyadi. 2010.**Auditing**. Jakarta : Salemba Empat.
- M.Reeve, James., Warren, Carl S., dan Rekan.2009.**Pengantar Akuntansi Adaptasi indonesia**. Jakarta : Salemba Empat.
- Nayla, Akifa P. 2013. **Dasar-dasar Akuntansi Perkantoran**. Edisi Pertama. Cetakan Pertama. Jakarta : Laksana.
- Rahayu, Siti Kurnia., dan Ely Suhayati. 2010. **Auditing : Konsep Dasar dan Pedoman Pemeriksaan Akuntan Publik**. Edisi Pertama. Yogyakarta : Graha Ilmu.
- Romney, Marshal B. dan Paul John Steinbart. 2004. **Sistem Informasi Akuntansi**. Edisi 9. Salemba Empat. Jakarta.
- Satriawan Surya, Raja Andi. 2012.**Akuntansi Keuangan versi IFRS+**. Yogyakarta : Graha Ilmu.

E-FORM BRI

Transaksi Penyetoran

PT. Bank Rakyat Indonesia (PERSERO) Tbk. Cabang Medan Putri Hijau

The screenshot shows the e-FORM BRI homepage. The browser address bar displays <https://eform.bri.co.id>. The navigation menu includes Home, Pendaftaran, Transaksi, Fasilitas Lain, Info, and About. The main content area features a list of transaction options:

- Pembukaan Rekening**: Pembukaan Rekening Tabungan, Deposito, Valas, dan Rekening Dana Nasabah (RDN)
- Transaksi Penyetoran**: Penyetoran ke Rekening BRI Secara Tunai
- Transaksi Penarikan**: Penarikan dari Rekening BRI
- Transfer ke Rekening BRI**: Transfer Dana dari dan ke Rekening BRI (Overbooking)
- Transfer ke Bank Lain**: Transfer Dana dari dan ke Rekening Bank Lain (Kirim, RTGS)
- Registrasi CMS**: Pendaftaran fasilitas Cash Management System (CMS)
- NES**: Registrasi Nomor Ekspor Sewi (NES)
- Informasi**: Informasi Kurs

The footer contains the text: Copyright © 2016. PT Bank Rakyat Indonesia Tbk.

a. Form Penyetoran

The screenshot shows the e-FORM BRI deposit form. The browser address bar displays <https://eform.bri.co.id/deposit/form>. The form fields are:

- Nomor Rekening *
- Nama *
- Jumlah Setor (Angka) * (with a dropdown menu set to IDR)
- Cek Kurs (button)
- Setoran Terbilang
- Unit Kerja Transaksi *
- Nama Penyetor *
- Alamat
- Telepon *
- Sumber Dana

PT. Bank Rakyat Indonesia ... x
https://eform.bri.co.id/deposit/form

e-FORMBRI Home Pendaftaran Transaksi Fasilitas Lain Info About BANK BRI

Unit Kerja Transaksi *

Nama Penyetor *

Alamat

Telepon *

Sumber Dana

Keterangan

Kode Verifikasi 06t813

Simpan

* Field harus diisi
* Sesuai Peraturan Bank Indonesia yang berkaitan dengan Prinsip Mengenal Nasabah. Khusus diisi bagi nasabah yang tidak memiliki rekening di BRI dengan jumlah penyetoran > Rp. 100 juta tunai dan dilampiri fotokopi identitas
NB : Untuk rekening BriAma Dollar, apabila setoran dalam USD akan dikenakan biaya provisi maksimal 0.125 % dari jumlah setoran



LAMPIRAN I

Teller

AMO

Arsip

2ttet



AMO : Assisten Manager Operasional
AATR : All Accepted Transaction Report

LAMPIRAN I

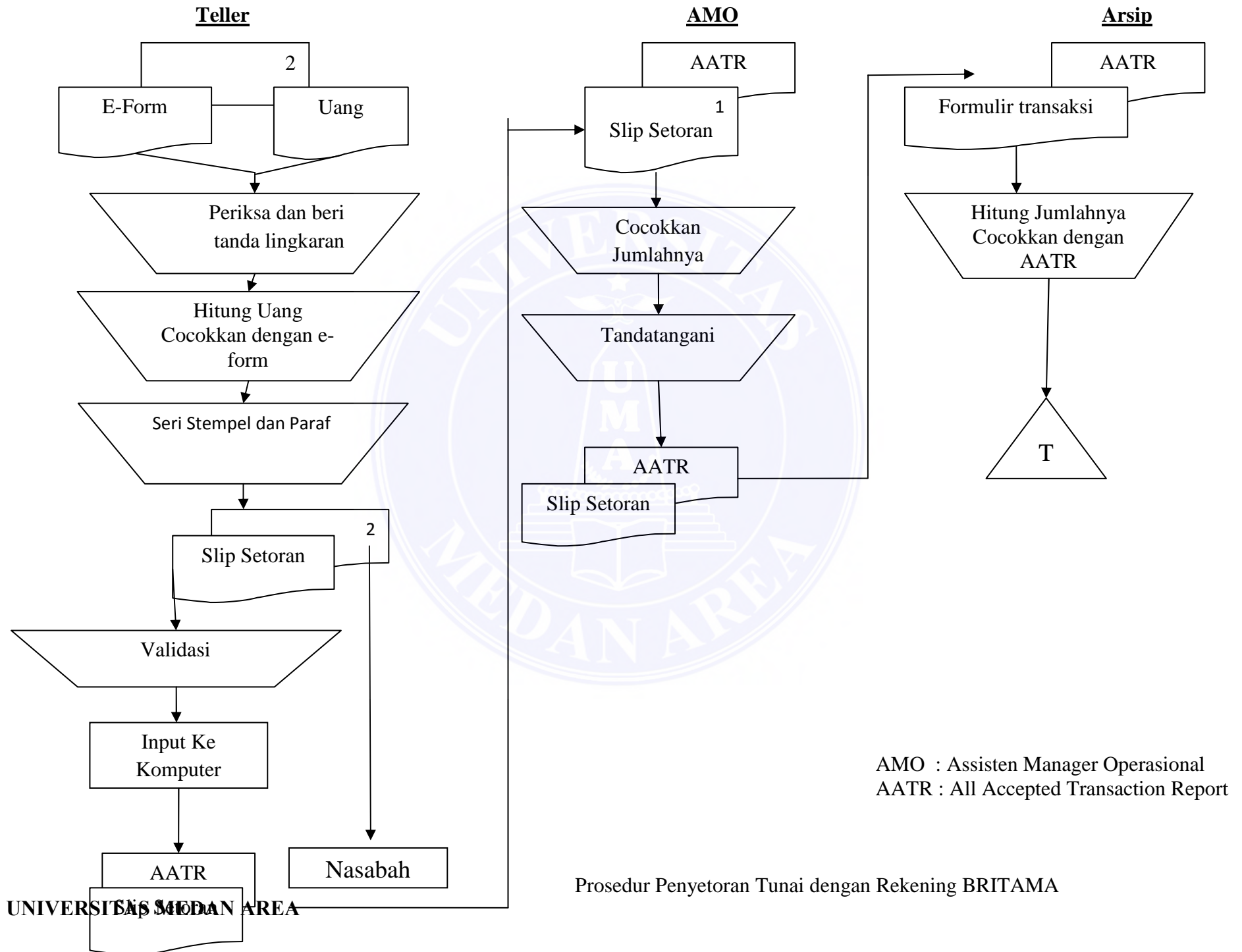

Prosedur Penyetoran Tunai dengan Rekening BRITAMA