

## DAFTAR PUSTAKA

- Albrecht, K. 1985. *Pengembangan Organisasi (terjemahan oleh Syariful Anwar)*. Bandung: Angkasa.
- Arifin, N. 1999. “Aplikasi Konsep Quality of Work Life dalam Upaya Menumbuhkan Motivasi Karyawan Berkinerja Unggul”, *Usahawan*, No. 10, hal 25-29.
- Arikunto, S. 1996. *Prosedur Penelitian Suatu Pendekatan Praktek*. Jakarta: Rineka Cipta.
- Bernadine, H. J. & Rusell, J. E.A., 1998. *Human Resource Management. Second Edition*. Boston: Mc Graw-Hill International Edition
- Davis, K. & Newstrom, J.W., 1976. *Human Behavior at Work: Organizational Behavior*. Mc Graw Hill, USA
- Faizal, A. 2013. Pengaruh Kualitas Kehidupan Kerja terhadap Kinerja Karyawan PT. Pegadaian Cabang Tamalanrea Makasar. *Jurnal*. Makasar: Universitas Hasanudin
- Greenberg, J. S. 2004. *Comprehensive Stress Management*. ISBN
- Jewell., L. N., & Siegall, M. 1992. *Psikologi Industri/Organisasi Modern*. Alih bahasa A. Hadyana Pudjaatmaka, Meitasari. Judul Asli. Contemporary Industrial/Organizational Psychology. Jakarta: Arcan
- Jurnal Psikologi Indonesia* Vol. 2 No.2, 2013
- Jurnal Psikologi Universitas Diponegoro* Vol. 3 No.1, Juni 2006
- Kossen, S. 1978. *The Human Side of Organization. Second Edition*. ISBN
- Kossen, S. 1986. *Aspek Manusiawi Dalam Organisasi (edisi ke 3)*. Jakarta: Erlangga
- Leither, M. P. & Maslach, C., 2005. *Banishing burnout: Six Strategies for improving your relationship with work*. ISBN
- Luthans, R. 2002. *Organization Behavior*. Nine Edition. Irwin Mc Graw Hill. New York
- Maslach, C. 2003. *Burnout “The cost of caring*. ISHK

- Normala, D. 2010. Investigating the Relationship between Quality of Work Life and Organizational Commitment amongst Employees in Malaysian Firms. *Jurnal*. Selangor: Universiti Teknologi MARA
- Pines, A.M. & Aronson, E. (1988). *Career burnout: Cause and cures*. New York: Free Press
- Robbins. S.P.,. 2003. *Perilaku Organisasi : Konsep, kontroversi dan Aplikasi, Jilid I*. Jakarta: Prehalindo Persada
- Sukanto, E.M., Setiasih, & Setiawan, J.L. 1998. “Hubungan Antara Kebiasaan Proaktivitas (*The Habbit of Proactivity*) dan Masa Kerja dengna Gejala *Burnout* Pada Sekolah Dasar”. *Anima*, XIII
- Sullivan, I.G. (1989). Burnout: A Study of A Psychiatric Center. In D.T.Wessels, Jr., A.H. Kutscher, I.B. Seeland, F.E. Selder, D.J. Cherico, &E.J. Clack (Eds.), *Professional Burnout in Medicine and The Helping Proffesions* (pp.83-90). New York: The Haworth Press.
- Sumanto. 2014. *Teori dan Aplikasi Metode Penelitian*. Yogyakarta: Center for Academic Publishing Service
- Werther & Davis, K. 1996. *Human Resources and Personal Management*. Fifth Edition. New York: Mc Graw Hill, Inc.
- Zulkarnain. 2011. “Dampak *Burnout* terhadap Kualitas Kehidupan Bekerja Pada Pekerja *Public Service*”. *Jurnal*, USU

## PENGANTAR

Bapak/Ibu akan diberikan sejumlah kuesioner yang berisikan beberapa pernyataan. Bapak/Ibu diharapkan dapat menjawab dan membaca setiap pernyataan dengan teliti. Pada setiap pernyataan memiliki beberapa pilihan jawaban dan pilihlah jawaban yang benar-benar sesuai dengan keadaan Bapak/Ibu.

## IDENTITAS DIRI

Isilah identitas dibawah ini sesuai dengan identitas diri Anda:

Nama (inisial) :

Jenis Kelamin :

Usia :

## PETUNJUK PENGISIAN SKALA

1. Isilah jawaban pada kotak yang tersedia dengan cara memberi tanda centang (√) sesuai dengan keadaan pada diri Anda.
2. Skala ini terdiri dari lima pilihan jawaban, yaitu:

SS = Sangat Sering

S = Sering

K = Kadang-kadang

J = Jarang

HTP = Hampir Tidak Pernah

Contoh:

No.	PERNYATAAN	SS	S	K	J	HTP
1.	Perusahaan memberikan tanggungjawab pekerjaan kepada setiap karyawan sesuai dengan kebutuhan perusahaan		√			

Jawaban di atas (pada huruf **S**), berarti bahwa Anda **Setuju** dengan pernyataan nomor 1 dan pernyataan tersebut sesuai dengan keadaan yang Anda rasakan.

Sangat diharapkan ketelitian Bapak/Ibu dalam mengisi kuesioner ini agar tidak ada pernyataan yang terlewatkan.

No.	PERNYATAAN	SS	S	K	J	HTP
1.	Semangat saya untuk memulai pekerjaan menurun					
2.	Saya tidak berhenti memikirkan pekerjaan meskipun sudah tidak berada di kantor					
3.	Saya merasa gelisah memikirkan pekerjaan					
4.	Saya lebih memilih waktu di akhir pekan untuk saya beristirahat di rumah daripada berjalan-jalan dengan keluarga atau teman					
5.	Ada saja pekerjaan yang saya abaikan					
6.	Saya mudah cemas ketika menyelesaikan pekerjaan					
7.	Saya merasa mengantuk ketika sampai di kantor					
8.	Saya tidak semangat untuk berangkat ke kantor					
9.	Saya menunda-nunda waktu untuk bangun di pagi hari					
10.	Ada keinginan saya untuk datang terlambat ke kantor					
11.	Saya memiliki keinginan untuk tidak masuk kerja					
12.	Saya merasa pusing ketika menghadapi pekerjaan					
13.	Saya merasa akhir-akhir ini saya mudah marah					
14.	Saya bermimpi buruk ketika tidur di malam hari					
15.	Saya mudah lupa dengan sesuatu karena pikiran saya tidak fokus					
16.	Saya suka termenung ketika harus menyelesaikan tugas					
17.	Saya hanya fokus dengan pekerjaan saya tanpa mepedulikan rekan kerja lain yang meminta pendapat saya					
18.	Saya merasa lebih baik menyelesaikan pekerjaan sendiri daripada berkelompok					
19.	Saya menghindar ketika ada kerja tim					
20.	Saya menarik diri dari lingkungan kerja					
21.	Saya merasa sulit beradaptasi dengan rekan-rekan kerja					
22.	Saya bersikap apatis ketika rekan kerja saya mengalami masalah dalam bekerja					
23.	Saya merasa pimpinan menyalahkan setiap pekerjaan yang saya lakukan					

24.	Saya merasa rekan kerja saya memiliki pemikiran yang negatif tentang yang saya kerjakan					
25.	Saya memilih untuk diam ketika ditanya tentang pendapat saya					
26.	Saya hanya mengeluh ketika diberi tanggungjawab untuk mengerjakan tugas					
27.	Saya mudah menyerah ketika gagal menyelesaikan pekerjaan					
28.	Saya memiliki keinginan untuk berhenti bekerja					
29.	Ketika teman kerja saya bercerita tentang masalah yang dihadapinya dalam pekerjaan, saya mengatakan bahwa saya juga memiliki masalah yang sama					
30.	Rasa percaya diri saya dalam bekerja semakin menurun dari waktu ke waktu					
31.	Saya merasa motivasi saya dalam bekerja saat ini menurun dari sebelumnya					
32.	Saya tidak bisa menyelesaikan tugas tepat waktu					
<b>Keterangan : aitem yang gugur no 2, 4, 18</b>						

## Correlations

**Descriptive Statistics**

	Mean	Std. Deviation	N
Burnout	52,4250	12,63687	80
Kualitas Kehidupan Kerja	95,4125	12,55236	80

**Correlations**

		Burnout	Kualitas Kehidupan Kerja
Burnout	Pearson Correlaion	1	-,538**
	Sig. (1-tailed)		,000
	N	80	80
Kualitas Kehidupan Kerja	Pearson Correlation	-,538**	1
	Sig. (1-tailed)	,000	
	N	80	80

\*\* . Correlation is significant at the 0.01 level (1-tailed).

## UJI NORMALITAS

### NPar Tests

#### One-Sample Kolmogorov-Smirnov Test

		BO	QWL
N		80	80
Normal Parameters <sup>a,b</sup>	Mean	52,43	95,41
	Std. Deviation	12,637	12,552
Most Extreme Differences	Absolute	,095	,119
	Positive	,095	,082
	Negative	-,068	-,119
Kolmogorov-Smirnov Z		,849	1,061
Asymp. Sig. (2-tailed)		,467	,210

a. Test distribution is Normal.

b. Calculated from data.

## UJI LINIERITAS

### Curve Fit

#### Model Description

Model Name		MOD_1
Dependent Variable	1	BO
Equation	1	Linear
Independent Variable		QWL
Constant		Included
Variable Whose Values Label Observations in Plots		Unspecified

#### Case Processing Summary

	N
Total Cases	80
Excluded Cases <sup>a</sup>	0

Forecasted Cases	0
Newly Created Cases	0

a. Cases with a missing value in any variable are excluded from the analysis.

#### Variable Processing Summary

	Variables	
	Dependent	Independent
	BO	QWL
Number of Positive Values	80	80
Number of Zeros	0	0
Number of Negative Values	0	0
Number of Missing Values		
User-Missing	0	0
System-Missing	0	0

#### Model Summary and Parameter Estimates

Dependent Variable:BO

Equation	Model Summary					Parameter Estimates	
	R Square	F	df1	df2	Sig.	Constant	b1
_ Linear	,290	31,816	1	78	,000	104,127	-,542

The independent variable is QWL.



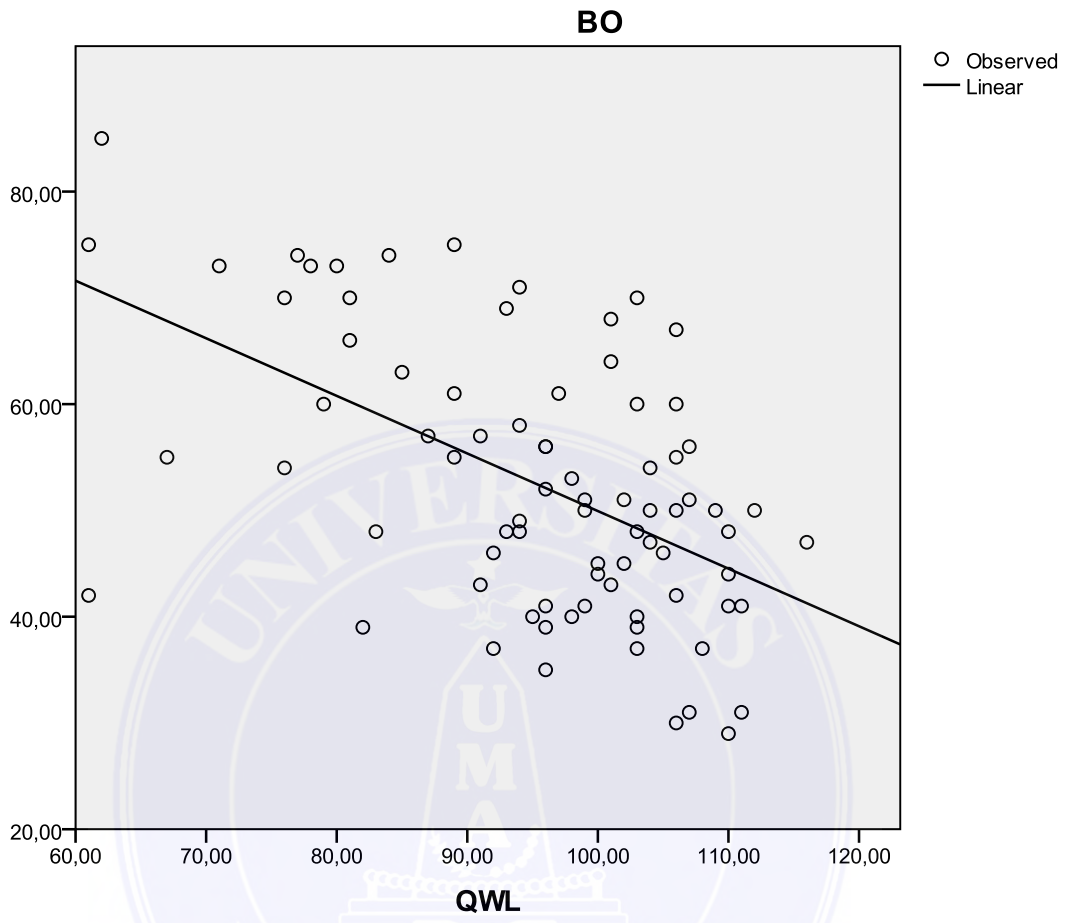

## Reliability

### Scale: Kualitas Kehidupan Kerja

**Case Processing Summary**

		N	%
Cases	Valid	30	96,8
	Excluded <sup>a</sup>	1	3,2
	Total	31	100,0

a. Listwise deletion based on all variables in the procedure.

**Reliability Statistics**

Cronbach's Alpha	N of Items
,874	36

**Item Statistics**

	Mean	Std. Deviation	N
kkk1	4,2667	,63968	30
kkk2	1,8333	1,14721	30
kkk3	4,0667	,73968	30
kkk4	4,1333	,62881	30
kkk5	4,4667	,81931	30
kkk6	4,9333	,25371	30
kkk7	4,8667	,34575	30
kkk8	4,1333	,43417	30
kkk9	4,1000	,80301	30
kkk10	4,6333	,71840	30
kkk11	3,3667	,71840	30
kkk12	3,4667	,68145	30
kkk13	3,5000	,57235	30
kkk14	3,5000	,82001	30
kkk15	3,1333	,77608	30
kkk16	3,7000	,87691	30
kkk17	3,6333	,80872	30
kkk18	3,2000	1,09545	30
kkk19	3,4000	1,19193	30

kkk20	3,8333	,87428	30
kkk21	3,6333	,88992	30
kkk22	4,8000	,40684	30
kkk23	4,6333	,76489	30
kkk24	5,0000	,00000	30
kkk25	2,9333	1,33735	30
kkk26	2,9333	1,38796	30
kkk27	2,7000	1,23596	30
kkk28	2,7333	1,25762	30
kkk29	2,8667	1,10589	30
kkk30	3,1000	1,34805	30
kkk31	2,3667	1,12903	30
kkk32	2,9000	1,21343	30
kkk33	2,8000	,96132	30
kkk34	3,3667	,92786	30
kkk35	4,2000	,71438	30
kkk36	4,0000	,94686	30

**Item-Total Statistics**

	Scale Mean if Item Deleted	Scale Variance if Item Deleted	Corrected Item-Total Correlation	Cronbach's Alpha if Item Deleted
kkk1	126,8667	191,430	<b>,261</b>	,872
kkk2	129,3000	182,286	,415	,870
kkk3	127,0667	200,961	<b>-,241</b>	,881
kkk4	127,0000	199,862	<b>-,213</b>	,879
kkk5	126,6667	205,678	<b>-,421</b>	,885
kkk6	126,2000	193,890	,355	,873
kkk7	126,2667	193,237	,323	,872
kkk8	127,0000	192,552	,309	,872
kkk9	127,0333	192,792	<b>,136</b>	,875
kkk10	126,5000	197,224	<b>-,063</b>	,878
kkk11	127,7667	192,116	<b>,192</b>	,874
kkk12	127,6667	187,126	,476	,869
kkk13	127,6333	194,516	<b>,102</b>	,874
kkk14	127,6333	188,033	,345	,871
kkk15	128,0000	188,828	,330	,871
kkk16	127,4333	187,220	,353	,871

kkk17	127,5000	185,086	,487	,868
kkk18	127,9333	183,168	,408	,870
kkk19	127,7333	183,099	,370	,871
kkk20	127,3000	180,838	,632	,865
kkk21	127,5000	183,155	,520	,867
kkk22	126,3333	202,368	<b>-,524</b>	,880
kkk23	126,5000	206,328	<b>-,475</b>	,885
kkk24	126,1333	196,464	<b>,000</b>	,874
kkk25	128,2000	165,614	,844	,856
kkk26	128,2000	169,269	,700	,861
kkk27	128,4333	172,254	,699	,862
kkk28	128,4000	172,800	,668	,862
kkk29	128,2667	170,409	,860	,858
kkk30	128,0333	169,689	,711	,861
kkk31	128,7667	178,047	,569	,866
kkk32	128,2333	175,426	,609	,864
kkk33	128,3333	178,575	,660	,864
kkk34	127,7667	183,220	,493	,868
kkk35	126,9333	184,685	,580	,867
kkk36	127,1333	181,154	,566	,866

**Scale Statistics**

Mean	Variance	Std. Deviation	N of Items
131,1333	196,464	14,01657	36

**Reliability**  
**Scale: BURNOUT**

**Case Processing Summary**

		N	%
Cases	Valid	30	100,0
	Excluded <sup>a</sup>	0	,0
	Total	30	100,0

a. Listwise deletion based on all variables in the procedure.

**Reliability Statistics**

Cronbach's Alpha	N of Items
,928	32

**Item Statistics**

	Mean	Std. Deviation	N
p1	2,5333	,68145	30
p2	3,5667	1,00630	30
p3	3,2667	,58329	30
p4	3,3000	,91539	30
p5	2,6000	1,00344	30
p6	2,3667	,88992	30
p7	2,3333	1,02833	30
p8	2,1000	,75886	30
p9	2,3000	,83666	30
p10	2,3000	,91539	30
p11	2,6333	,71840	30
p12	2,4333	,77385	30
p13	2,7667	,81720	30
p14	2,8000	,96132	30
p15	2,8000	1,06350	30
p16	2,9333	1,17248	30
p17	2,8333	,64772	30
p18	3,2333	,62606	30

p19	2,7000	,91539	30
p20	2,6000	,93218	30
p21	2,5333	,86037	30
p22	2,4000	1,16264	30
p23	2,9000	,75886	30
p24	2,7000	,74971	30
p25	2,4667	,93710	30
p26	2,4667	1,19578	30
p27	2,4667	,89955	30
p28	2,5667	,81720	30
p29	2,7333	,86834	30
p30	2,6667	,88409	30
p31	2,6000	1,06997	30
p32	2,5333	,89955	30

#### Item-Total Statistics

	Scale Mean if Item Deleted	Scale Variance if Item Deleted	Corrected Item-Total Correlation	Cronbach's Alpha if Item Deleted
p1	82,9000	248,438	,333	,928
p2	81,8667	256,809	<b>-,055</b>	,933
p3	82,1667	249,868	,317	,928
p4	82,1333	258,809	<b>-,122</b>	,933
p5	82,8333	239,730	,493	,926
p6	83,0667	242,271	,469	,926
p7	83,1000	234,300	,657	,924
p8	83,3333	240,023	,657	,924
p9	83,1333	240,257	,582	,925
p10	83,1333	235,430	,704	,924
p11	82,8000	241,131	,645	,925
p12	83,0000	238,759	,698	,924
p13	82,6667	242,092	,523	,926
p14	82,6333	237,206	,605	,925
p15	82,6333	238,585	,497	,926
p16	82,5000	232,948	,607	,925
p17	82,6000	241,352	,709	,924
p18	82,2000	251,821	<b>,193</b>	,929
p19	82,7333	235,099	,716	,923

p20	82,8333	238,006	,597	,925
p21	82,9000	240,852	,541	,926
p22	83,0333	227,206	,784	,922
p23	82,5333	246,671	,369	,927
p24	82,7333	245,720	,415	,927
p25	82,9667	240,792	,494	,926
p26	82,9667	231,551	,634	,924
p27	82,9667	234,240	,763	,923
p28	82,8667	244,326	,433	,927
p29	82,7000	241,390	,515	,926
p30	82,7667	243,564	,424	,927
p31	82,8333	230,420	,754	,922
p32	82,9000	237,610	,636	,924

**Scale Statistics**

Mean	Variance	Std. Deviation	N of Items
85,4333	256,047	16,00147	32

5	5	5	4	2	3	2	5	5	5	5	5	2	5	5	5	5	5	4	4	5	5	5	5	5	111
1	3	2	1	1	1	2	4	1	1	5	5	4	1	2	1	3	2	2	3	4	2	3	5	2	61
2	2	4	5	2	3	4	4	5	2	4	5	5	5	4	4	5	4	5	4	4	3	5	5	3	98
3	1	3	3	1	3	1	1	3	4	3	4	3	3	2	2	3	2	2	2	2	2	3	4	2	62
4	5	5	5	4	5	1	1	5	5	5	5	5	5	4	5	5	5	5	1	2	1	5	5	5	103
1	4	5	4	3	3	4	4	4	4	5	5	5	5	5	5	5	3	3	2	3	3	3	5	3	96
1	5	5	5	4	1	5	5	5	5	4	5	5	5	5	4	5	5	5	4	5	5	2	1	5	106
4	4	2	2	5	5	4	5	1	4	5	5	5	5	5	5	5	5	5	5	5	5	5	5	5	111
5	5	2	2	2	5	2	2	5	5	5	5	5	5	5	5	5	5	5	5	4	5	3	5	5	107
1	4	4	4	2	3	4	4	4	4	4	5	5	5	5	5	5	5	4	2	5	5	5	5	4	103
3	5	5	5	1	1	1	5	1	5	5	1	1	5	5	1	1	1	1	1	5	1	1	5	5	71
2	2	5	3	3	4	4	4	4	4	2	4	4	5	4	5	5	5	4	3	5	4	5	5	4	99
2	3	4	4	3	4	4	4	3	4	5	5	5	3	5	4	5	4	4	3	3	3	4	5	3	96
1	1	5	1	1	4	5	4	5	5	4	5	5	5	5	5	5	1	5	2	1	2	4	1	5	87
1	5	5	3	1	4	5	5	5	5	5	5	5	5	4	5	5	5	5	1	5	2	5	5	5	106
1	5	3	4	4	4	4	5	4	5	5	4	5	5	5	3	5	5	4	1	3	5	5	5	5	104
1	4	4	5	1	4	4	5	4	5	5	5	5	5	5	5	4	5	5	1	5	5	5	5	4	106
5	5	5	5	1	3	5	5	5	5	4	5	5	5	5	5	5	5	5	5	5	3	5	5	5	116
1	3	4	4	4	4	5	5	5	3	5	5	4	5	4	3	5	5	5	2	5	3	2	1	5	97
1	4	4	4	3	2	4	4	4	4	5	3	3	5	4	4	5	5	4	3	3	4	4	5	3	94
3	5	5	1	1	1	3	1	1	5	5	1	1	5	5	1	1	1	1	1	1	1	1	5	5	61
1	4	4	1	4	4	4	4	4	4	5	5	5	5	4	5	5	5	5	4	5	4	4	5	4	104
2	4	4	4	3	4	4	4	4	4	3	5	5	5	5	5	5	5	5	2	5	4	5	2	5	103
2	5	5	5	3	4	3	4	4	5	4	4	5	3	5	4	4	4	2	4	3	5	5	5	5	102
3	4	5	4	3	3	3	3	4	4	4	4	4	4	5	4	4	3	4	3	4	3	3	4	2	91
3	5	5	4	3	3	3	5	3	4	3	1	5	4	3	5	4	4	3	3	4	1	5	4	2	89



3	5	5	5	3	4	4	5	5	5	5	4	4	5	5	4	4	4	5	4	4	3	5	5	5	110	
3	5	5	4	2	3	4	4	4	4	4	3	3	3	4	4	4	4	3	2	4	2	3	4	4	89	
3	2	5	4	2	4	3	5	5	5	4	4	5	5	4	5	5	5	4	3	3	4	4	5	4	102	
3	4	4	3	2	3	3	4	3	3	2	3	3	3	3	4	3	3	4	4	4	3	3	4	3	81	
3	4	4	4	2	4	4	5	5	5	3	4	4	5	3	3	4	3	4	3	4	3	4	5	4	96	
1	5	5	4	1	3	4	5	4	4	3	4	4	5	4	4	5	5	5	2	4	5	5	2	2	95	
1	5	5	5	1	2	3	4	5	5	4	3	3	5	5	5	5	5	5	3	2	2	3	2	5	93	
2	4	4	4	1	4	3	4	3	3	2	4	3	5	5	4	5	5	5	5	5	4	4	5	3	96	
3	4	4	5	1	4	5	5	5	5	4	5	5	5	4	4	5	4	2	1	1	1	5	5	4	96	
2	5	5	5	3	3	4	3	4	5	3	4	4	5	4	4	4	5	3	2	4	4	4	5	4	98	
3	5	5	5	3	4	4	4	4	4	5	3	3	5	5	5	5	5	5	1	4	2	4	5	3	101	
4	5	5	5	3	4	4	5	5	5	5	5	5	5	5	5	5	5	5	1	3	5	2	1	4	106	
3	5	5	5	1	3	2	4	3	5	2	3	3	4	4	4	2	2	2	4	4	4	2	5	3	84	
3	5	5	5	2	5	5	5	4	4	4	4	4	5	5	4	4	5	5	3	4	4	4	4	5	107	
3	4	2	1	1	3	2	5	3	2	1	5	3	5	5	3	5	3	4	1	3	1	3	5	5	78	
1	5	5	5	3	2	4	5	5	5	4	5	5	5	5	4	5	5	5	1	4	5	4	1	5	103	
1	5	5	5	2	4	5	5	4	4	5	5	5	4	5	4	5	5	5	2	2	2	4	5	5	103	
2	5	4	2	3	1	3	4	4	5	5	4	4	5	4	5	5	5	5	3	5	1	3	2	5	94	
2	5	5	4	2	4	4	5	5	4	5	5	4	5	5	5	5	4	4	4	5	4	5	5	5	110	
4	5	4	3	3	4	4	5	4	4	4	3	5	5	5	3	4	4	5	1	5	3	5	5	4	101	
4	5	5	5	4	4	5	5	5	5	5	3	5	5	5	5	5	5	5	1	5	5	5	1	3	110	
3	4	4	3	3	4	3	5	4	4	2	5	2	4	5	5	5	5	5	4	4	4	5	5	2	99	
1	3	1	1	1	5	5	3	2	3	3	3	3	5	5	5	5	5	5	1	5	4	5	1	3	83	
3	3	1	2	2	5	4	5	4	3	4	2	4	5	4	1	2	3	4	3	5	2	3	4	2	80	
5	5	5	5	4	2	5	5	5	5	4	1	5	5	5	5	4	5	5	5	3	3	1	5	5	4	106
1	3	5	5	2	5	5	5	4	4	5	5	5	5	5	5	5	5	5	5	5	3	5	5	5	112	

4	5	5	5	3	5	5	5	5	5	5	5	1	5	5	3	4	5	3	3	5	3	4	5	5	108
4	4	1	2	4	4	4	4	4	4	3	4	4	3	2	4	4	3	3	3	2	2	2	1	4	79
1	3	4	3	1	4	5	5	4	4	2	5	5	5	3	5	5	5	5	5	5	5	5	1	5	100
2	5	5	4	1	5	5	1	1	1	5	4	3	2	5	3	3	2	1	1	1	5	5	5	2	77
1	4	1	4	1	1	1	4	4	1	5	5	5	4	4	5	5	5	5	2	5	5	5	2	5	89
3	5	5	5	4	4	5	5	5	5	2	5	4	4	4	4	5	5	5	1	4	3	4	5	4	105
3	5	5	5	3	5	5	3	5	4	3	5	5	5	4	5	5	5	5	2	5	2	5	5	5	109
4	4	5	3	4	4	3	4	4	5	3	5	3	5	4	5	5	5	5	4	5	5	3	5	5	107
1	3	2	1	5	3	4	5	4	5	5	5	5	5	4	5	5	5	5	2	5	4	5	2	4	99
1	1	5	1	4	4	5	1	4	4	5	5	4	5	3	3	3	5	5	2	4	2	2	2	2	82
1	4	1	1	1	3	4	5	4	5	3	4	3	5	5	5	5	3	5	2	2	2	4	5	3	85
1	1	1	1	1	3	2	1	3	4	3	2	2	3	3	4	4	4	5	3	3	2	4	4	3	67
5	4	5	4	2	4	4	4	5	4	4	4	5	5	4	4	5	4	5	2	4	3	4	5	5	104
1	4	4	4	1	1	4	1	4	4	4	4	3	4	4	4	3	2	4	3	2	4	3	2	2	76
4	5	5	4	1	4	4	5	4	4	3	5	2	4	5	5	5	5	4	3	3	4	3	1	2	94
5	4	5	5	5	5	5	5	3	4	4	5	5	5	3	5	5	5	5	1	2	1	5	1	5	103
1	4	4	4	1	3	3	4	5	5	2	5	5	2	5	5	5	2	5	2	3	2	5	5	5	92
4	5	5	4	2	4	3	2	4	4	4	4	4	5	4	4	4	4	3	2	4	2	4	5	4	94
5	5	5	3	1	4	2	5	3	5	5	3	3	5	2	5	3	2	1	1	1	5	5	1	1	81
1	5	5	4	1	2	4	4	4	4	5	5	5	5	5	5	5	5	5	2	5	5	5	5	5	106
1	5	5	4	1	2	4	5	4	4	1	5	5	5	5	3	2	3	4	5	4	5	3	2	4	91
1	5	5	5	5	5	4	4	4	4	5	5	5	5	5	5	5	5	5	2	1	5	5	5	5	110
1	4	4	4	1	2	4	4	4	4	5	5	5	5	5	5	5	4	5	4	4	2	4	5	5	100
1	4	4	4	1	3	5	4	5	4	5	5	5	3	3	5	5	5	5	1	3	1	5	1	5	92
1	4	1	4	2	5	4	4	4	4	2	3	5	5	3	2	3	3	3	2	3	3	2	3	2	76
1	4	4	4	1	3	4	4	5	5	5	5	5	5	5	5	5	5	5	1	3	1	5	1	5	96

1	4	4	4	1	2	4	4	5	4	5	5	5	5	5	3	5	5	5	3	4	1	5	1	3	93
1	1	5	5	1	4	5	5	5	3	2	5	5	5	5	5	5	3	5	1	5	5	5	5	5	101



1.	2	2	3	2	4	2	1	1	1	2	1	1	2	2	1	1	1	1	1	1	1	1	1	1	1	41
2.	3	4	1	3	1	1	1	1	1	1	1	1	1	1	1	1	1	1	1	4	1	1	1	1	1	42
3.	1	2	1	1	1	1	2	1	1	2	2	2	2	3	3	2	1	1	2	2	2	3	3	1	3	53
4.	4	2	4	3	2	3	4	2	2	3	4	2	4	2	3	3	1	2	4	1	4	4	4	3	1	85
5.	1	1	1	5	1	1	5	1	5	1	2	1	1	5	3	1	2	1	1	1	5	2	1	1	1	60
6.	1	3	1	1	1	1	1	1	1	3	1	1	1	1	3	1	1	1	1	1	1	1	1	1	3	39
7.	4	3	5	4	1	1	4	1	1	4	2	2	2	2	2	1	1	1	1	4	1	1	2	1	3	67
8.	1	3	1	1	1	1	1	1	1	1	1	1	1	1	1	1	1	1	1	1	1	1	1	1	1	31
9.	1	2	1	1	1	1	1	1	1	1	1	1	1	1	2	1	1	1	1	1	1	1	1	1	1	31
10.	1	3	2	2	2	1	1	1	1	1	3	1	1	2	1	1	1	1	1	1	1	1	1	2	1	40
11.	5	5	2	1	1	1	1	1	1	1	5	2	1	1	1	1	4	1	3	5	5	1	1	1	5	73
12.	2	3	3	1	4	1	1	1	1	1	1	2	2	2	2	1	1	1	1	1	1	1	1	1	1	41
13.	1	1	1	1	1	1	1	1	1	1	1	1	1	1	3	1	1	1	3	2	1	2	1	1	1	35
14.	3	3	1	3	1	1	1	3	1	1	3	1	3	2	4	3	3	1	3	1	3	1	1	1	1	57
15.	3	3	3	3	3	3	1	1	1	3	3	1	2	3	3	1	1	1	2	3	1	1	1	3	1	60
16.	2	2	1	1	1	1	1	1	1	2	2	2	3	1	2	1	1	1	3	2	3	1	2	1	1	47
17.	2	3	3	3	3	3	1	1	1	3	4	1	2	1	3	1	1	1	2	2	1	3	1	1	1	55
18.	3	3	2	2	2	2	2	1	1	1	1	1	2	2	3	2	1	1	1	1	5	1	1	1	1	47
19.	2	4	1	2	1	1	1	1	1	2	3	2	4	3	4	1	1	2	3	3	4	4	1	1	1	61
20.	3	2	1	1	1	1	3	1	1	3	2	2	2	2	2	2	2	3	3	3	2	3	2	1	1	58
21.	5	5	2	1	3	3	3	1	1	3	5	2	3	1	1	1	1	1	2	3	3	1	1	2	1	75
22.	1	4	1	1	1	3	1	1	1	3	3	3	3	2	1	1	1	1	2	1	3	1	1	3	1	54
23.	2	1	2	2	2	1	1	1	1	1	1	2	2	2	1	1	1	1	1	1	1	1	1	1	1	37
24.	1	3	2	1	1	1	1	1	1	1	2	1	2	2	2	3	1	1	3	2	2	1	1	1	1	45
25.	3	4	2	3	2	2	3	1	2	3	1	1	2	1	3	1	1	2	1	2	3	1	1	1	3	57
26.	5	3	2	2	1	4	3	2	2	4	3	3	4	4	1	2	3	3	2	1	1	3	1	1	3	75

27.	1	2	2	2	1	1	1	1	2	2	3	2	2	2	2	1	1	2	1	1	2	1	1	1	2	1	1	2	44	
28.	4	3	2	2	3	2	2	2	1	3	2	1	2	3	2	1	1	2	2	2	2	2	1	3	2	3	2	2	2	61
29.	2	3	3	3	2	1	1	1	1	2	3	2	2	2	3	1	1	1	1	1	1	2	1	2	1	3	2	1	2	51
30.	3	3	3	3	3	2	3	2	2	3	2	2	2	2	2	2	2	2	3	3	2	2	2	3	3	2	2	3	70	
31.	1	3	1	2	2	1	1	1	1	2	2	1	2	2	1	1	1	1	1	2	2	1	1	1	1	2	1	1	2	41
32.	1	1	2	1	1	1	1	1	1	1	3	2	2	1	1	1	1	1	2	2	2	1	1	1	3	1	1	2	1	40
33.	3	4	3	3	2	2	2	2	1	3	3	1	3	2	3	2	2	2	2	1	2	3	2	1	3	3	3	3	3	69
34.	3	3	3	2	1	2	1	2	1	2	2	1	2	2	3	2	1	2	1	3	3	3	2	1	1	2	1	1	3	56
35.	4	3	1	1	3	1	1	1	1	2	2	3	3	3	2	1	1	1	1	3	2	1	1	1	3	1	3	3	3	56
36.	1	1	1	1	1	1	1	1	1	1	2	1	2	3	2	1	1	1	1	1	1	2	1	1	1	2	2	2	3	40
37.	3	3	3	3	3	3	3	3	3	3	3	3	3	1	2	3	1	1	1	1	2	2	3	2	1	2	2	3	2	68
38.	1	2	1	1	1	1	1	1	1	1	1	1	1	1	1	1	1	1	1	1	1	1	1	1	1	1	1	1	1	30
39.	4	4	3	3	2	2	2	2	2	3	3	3	3	3	2	2	2	2	2	2	4	2	2	2	4	3	2	2	2	74
40.	2	3	2	3	1	2	2	1	1	2	2	3	2	2	3	2	1	1	1	1	2	1	1	2	1	1	2	2	2	51
41.	3	4	3	4	3	1	2	1	2	3	4	1	4	3	2	3	1	1	2	3	1	3	4	3	1	3	2	3	3	73
42.	1	1	1	2	1	1	1	1	1	1	1	2	2	2	1	1	1	1	1	2	2	1	1	1	2	1	2	2	2	39
43.	2	2	2	2	2	1	2	1	1	2	2	1	2	1	3	1	1	2	1	2	2	2	1	1	1	2	2	2	2	48
44.	2	3	2	2	2	1	1	2	1	2	3	2	2	3	3	1	1	1	1	3	1	2	1	1	1	1	1	1	2	49
45.	1	3	2	1	1	2	2	1	1	2	3	2	2	2	1	2	1	1	1	2	2	2	1	2	2	2	1	1	2	48
46.	3	5	1	3	2	3	1	1	1	2	3	1	3	2	2	1	1	1	3	3	3	2	1	3	3	3	3	1	3	64
47.	2	3	1	2	1	1	1	1	1	1	2	3	3	1	3	1	1	1	1	1	2	1	1	1	1	1	1	1	1	41
48.	2	5	4	1	1	1	2	1	2	1	1	1	4	4	1	1	1	1	1	2	1	3	1	1	1	1	1	1	3	50
49.	1	2	1	3	2	1	2	1	1	3	3	3	3	1	1	1	1	1	1	1	1	1	1	1	1	3	2	3	2	48
50.	5	2	4	2	4	2	3	2	3	5	2	1	2	1	4	1	1	4	2	3	4	2	4	2	2	1	1	2	2	73
51.	1	3	3	1	2	1	4	1	2	2	1	1	4	1	3	1	1	2	3	1	1	1	1	1	1	2	1	1	3	50
52.	3	2	2	4	2	1	1	1	1	3	1	1	1	1	1	1	1	1	3	3	1	3	1	2	1	2	2	2	2	50

53.	4	3	1	1	1	1	1	1	1	1	1	2	2	1	1	1	1	1	2	1	1	1	1	1	37
54.	2	5	2	3	1	2	1	2	2	3	2	1	2	3	3	3	3	2	3	1	2	2	2	1	60
55.	3	3	1	1	1	1	1	3	1	1	3	1	3	3	1	1	1	1	1	1	1	1	1	1	45
56.	3	4	3	3	3	1	3	2	3	2	3	4	3	3	2	1	1	3	1	1	4	3	1	3	74
57.	1	3	1	3	3	2	2	1	1	3	3	1	3	1	4	1	2	3	1	2	1	2	1	1	55
58.	4	5	2	2	1	1	1	1	2	2	2	1	2	1	2	1	1	1	1	1	1	1	1	1	46
59.	1	1	1	1	1	1	2	1	1	2	2	1	4	2	2	2	2	1	1	1	3	3	1	2	50
60.	3	4	3	2	1	1	2	2	1	3	3	1	1	1	1	1	1	1	2	3	3	3	1	1	56
61.	2	4	1	4	1	1	1	1	2	2	2	1	1	1	5	1	1	1	1	1	1	1	1	1	51
62.	3	1	1	1	1	1	1	1	1	1	1	3	2	2	1	1	1	1	1	1	1	2	1	1	39
63.	3	5	3	1	1	1	3	1	1	3	3	3	3	3	3	1	1	1	4	3	5	1	1	1	63
64.	2	1	2	2	2	2	3	2	2	2	2	3	2	2	1	1	1	2	3	3	2	2	1	2	55
65.	2	2	1	2	2	1	2	1	1	3	3	3	2	2	2	1	1	1	2	2	1	1	1	2	50
66.	2	3	3	3	2	1	3	1	1	3	1	2	3	1	2	2	1	1	2	3	2	2	1	1	54
67.	1	4	2	3	3	2	2	3	2	4	3	3	2	3	3	1	3	2	2	3	4	2	2	1	71
68.	3	4	3	1	1	3	2	1	1	3	3	2	3	1	5	1	1	1	1	3	4	2	1	3	70
69.	2	4	1	2	1	1	1	1	1	1	1	1	1	1	1	1	1	1	1	1	1	1	1	1	37
70.	2	3	2	2	1	1	1	1	1	2	2	2	2	1	3	1	1	1	2	2	2	2	1	1	48
71.	1	5	4	1	1	1	4	3	4	1	5	4	3	2	1	1	2	1	1	3	1	1	1	1	66
72.	1	5	2	4	1	1	1	1	1	1	1	1	1	1	3	1	1	1	1	1	1	1	1	1	42
73.	1	2	1	1	1	1	1	1	1	1	1	3	3	2	2	1	3	1	4	1	1	1	1	1	43
74.	1	1	1	1	1	1	1	1	1	1	1	1	1	1	1	1	1	1	1	1	1	1	1	1	29
75.	3	2	1	3	1	1	1	1	1	3	3	1	4	1	1	1	1	1	1	1	1	1	1	1	44
76.	1	3	1	1	1	1	1	1	1	3	3	3	2	1	1	1	1	1	1	1	4	1	1	1	46
77.	5	4	2	1	1	3	3	3	1	2	1	3	2	2	1	1	1	1	4	3	1	3	3	3	70
78.	3	3	2	3	2	2	2	1	1	3	2	2	3	3	3	1	1	1	1	2	1	1	1	1	52

79.	4	4	1	1	1	1	1	1	1	1	1	3	2	1	4	1	1	1	3	1	4	1	1	1	1	3	1	1	1	48
80.	3	1	1	1	3	3	3	3	3	1	3	1	1	1	1	1	1	1	1	1	1	1	1	1	1	1	1	1	1	43

